# (Nicht so) Humoriges aus dem KIM-Alltag
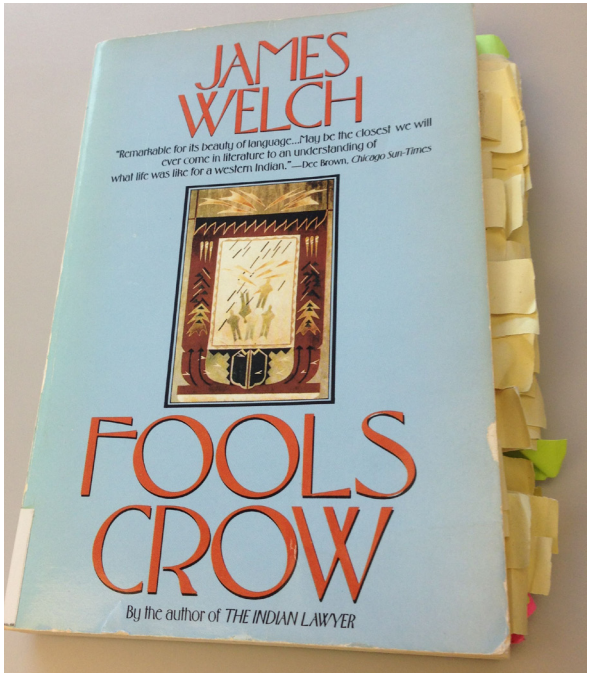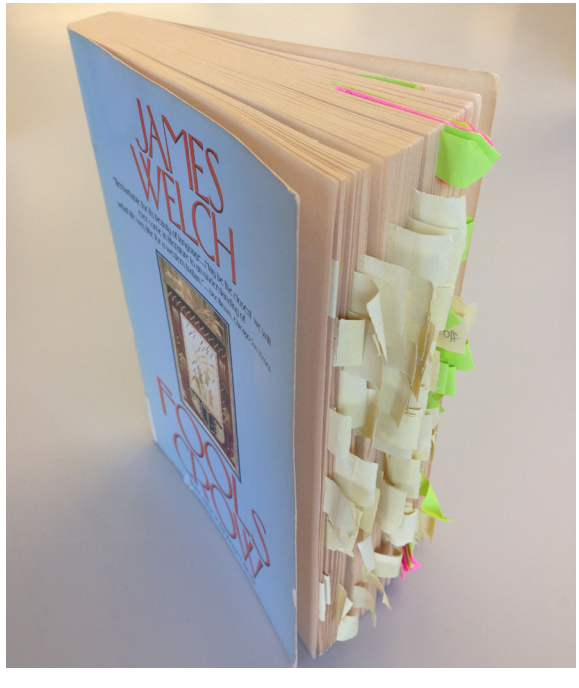
nicht archivwürdig - eher eine Unsitte:
Zustand von Büchern nach der Rückgabe über
den Rückgabeautomat